Bestandserfassung Hulsbergquartier

BEWERTUNG DER BESTANDSGEBÄUDE

Januar 2012

SCHULZE PAMPUS ARCHITEKTEN BDA

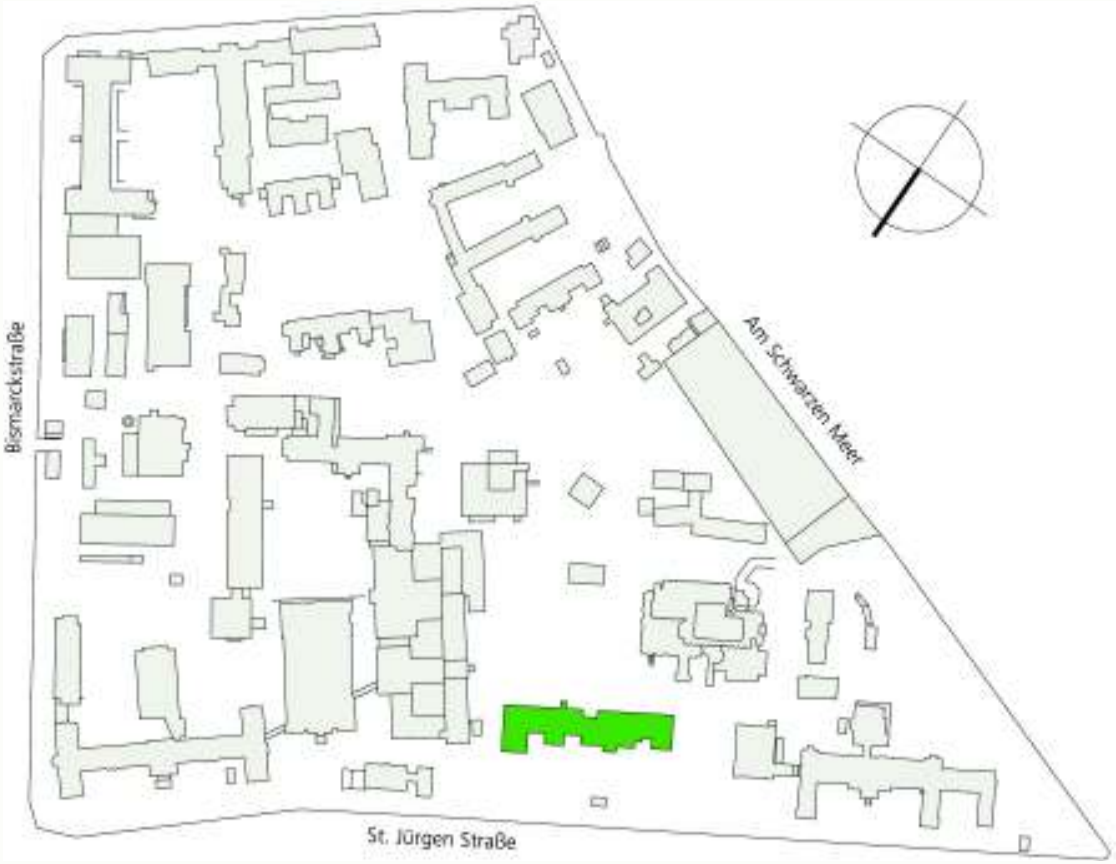

Gebäude 7

Gebäude 7

Gebäude 7

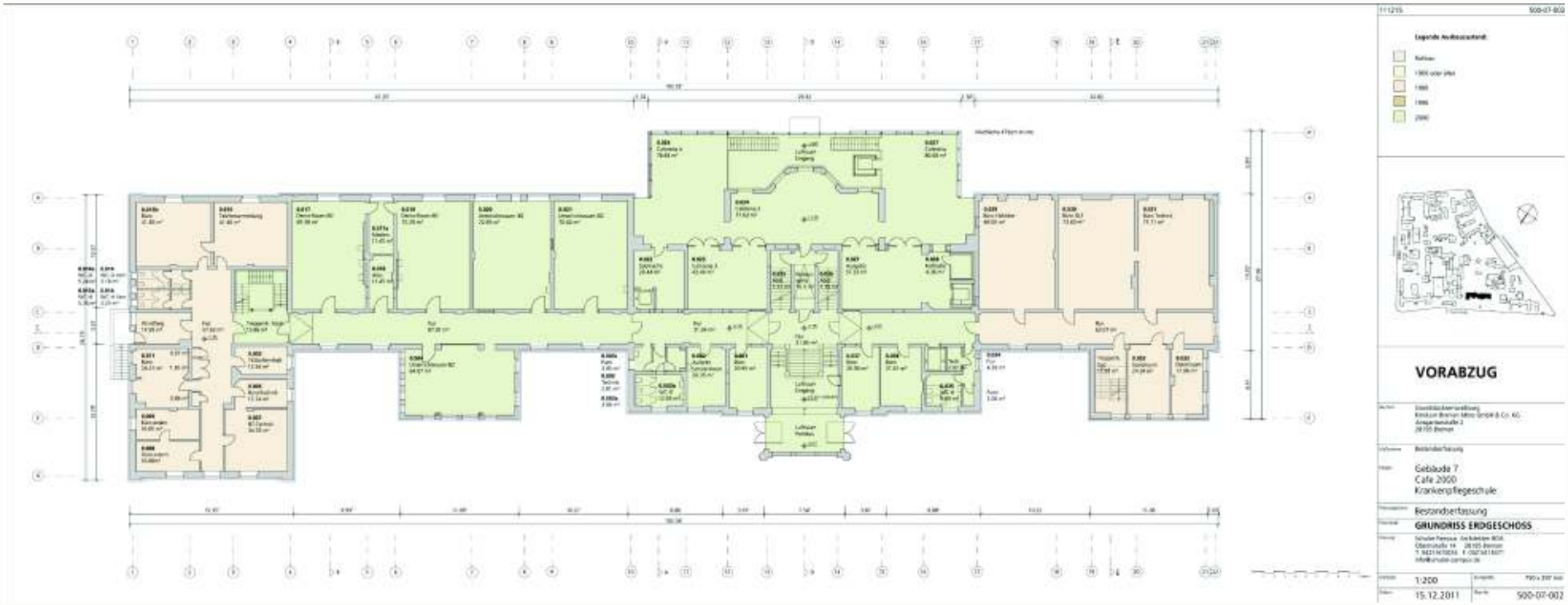
VORABZUG
Gebäude 7
Cafe 2000
Krankenpflegeschule
Bestandserfassung
GRUNDRISS ERDGESCHOSS
1:200
15.12.2011
500-07-002

Gebäude 7

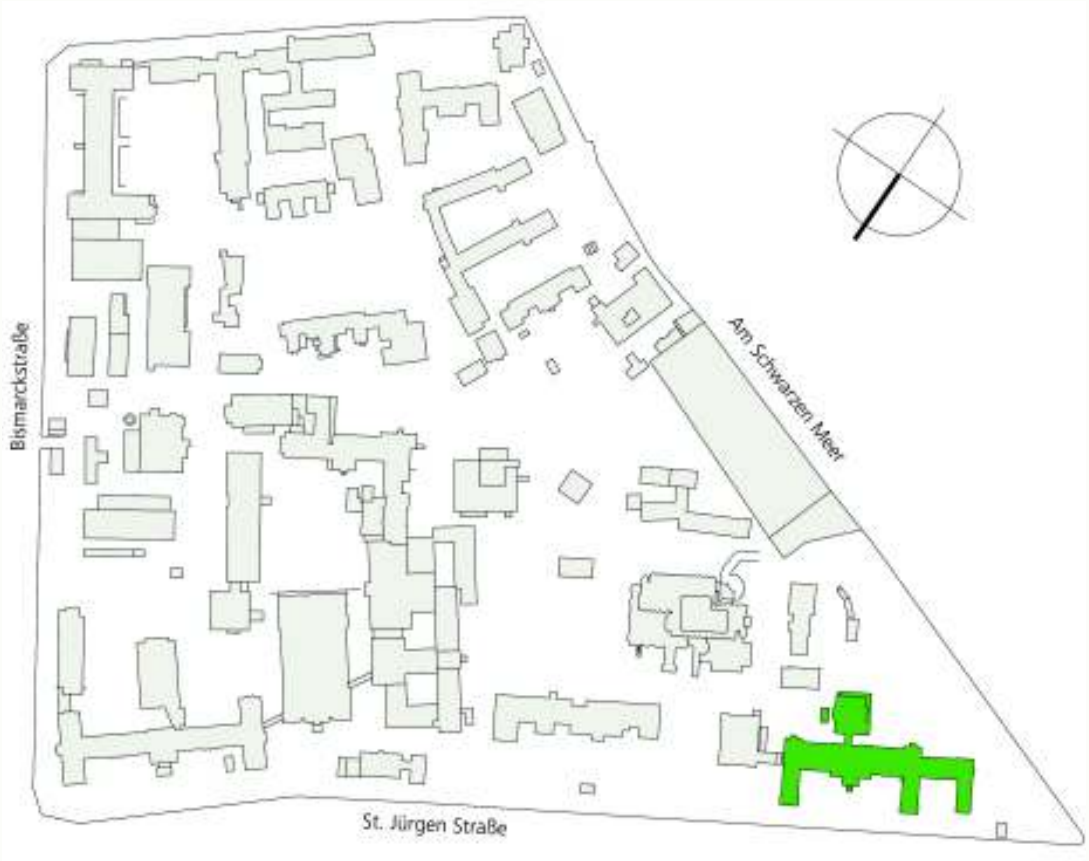

Gebäude 8

Gebäude 8

Gebäude 8

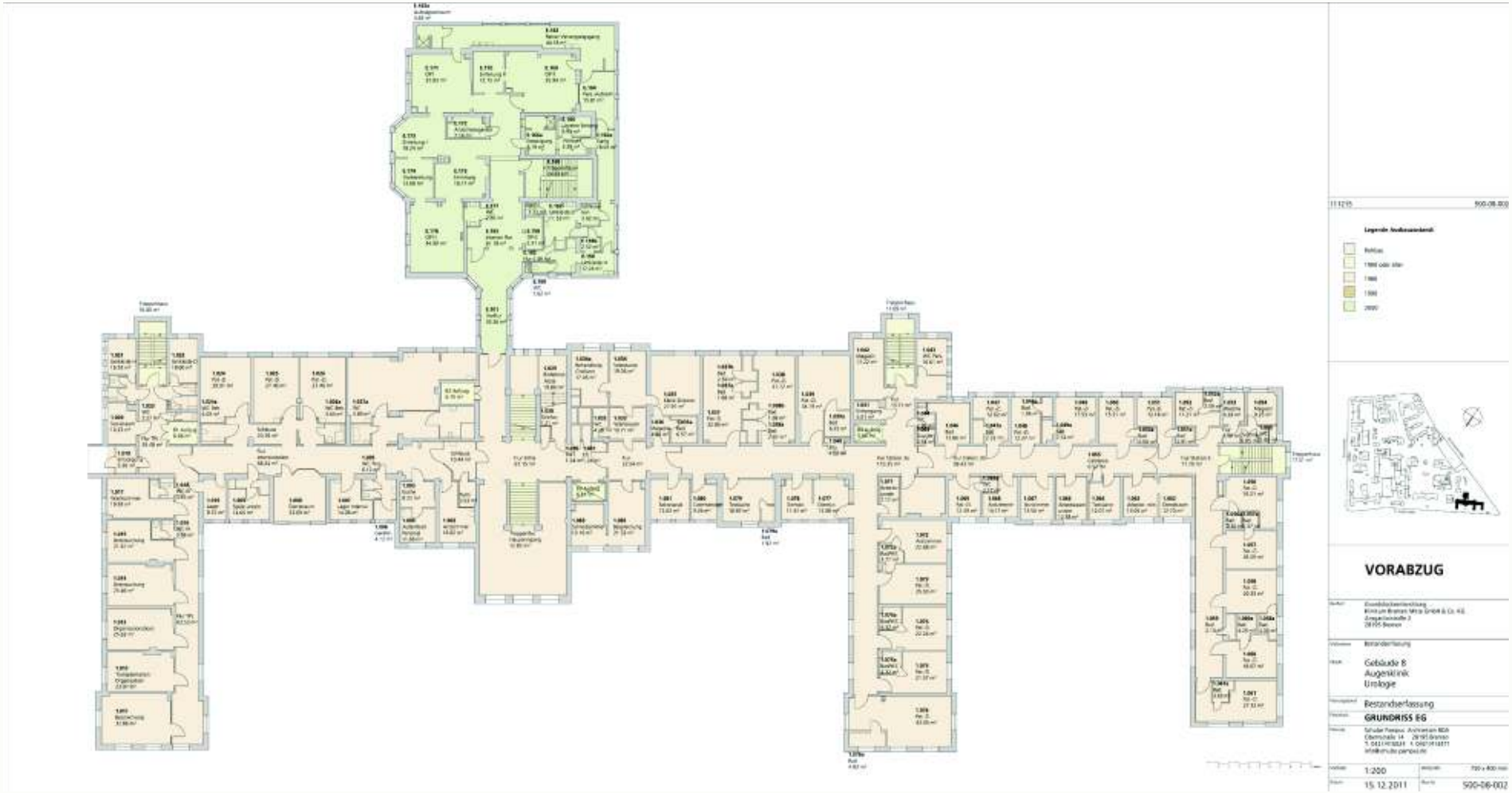
VORABZUG
Gebäude 8
Augenklinik
Urologie
Bestandserfassung
GRUNDRISS EG
1:200
15.12.2011
500-08-002

Gebäude 8

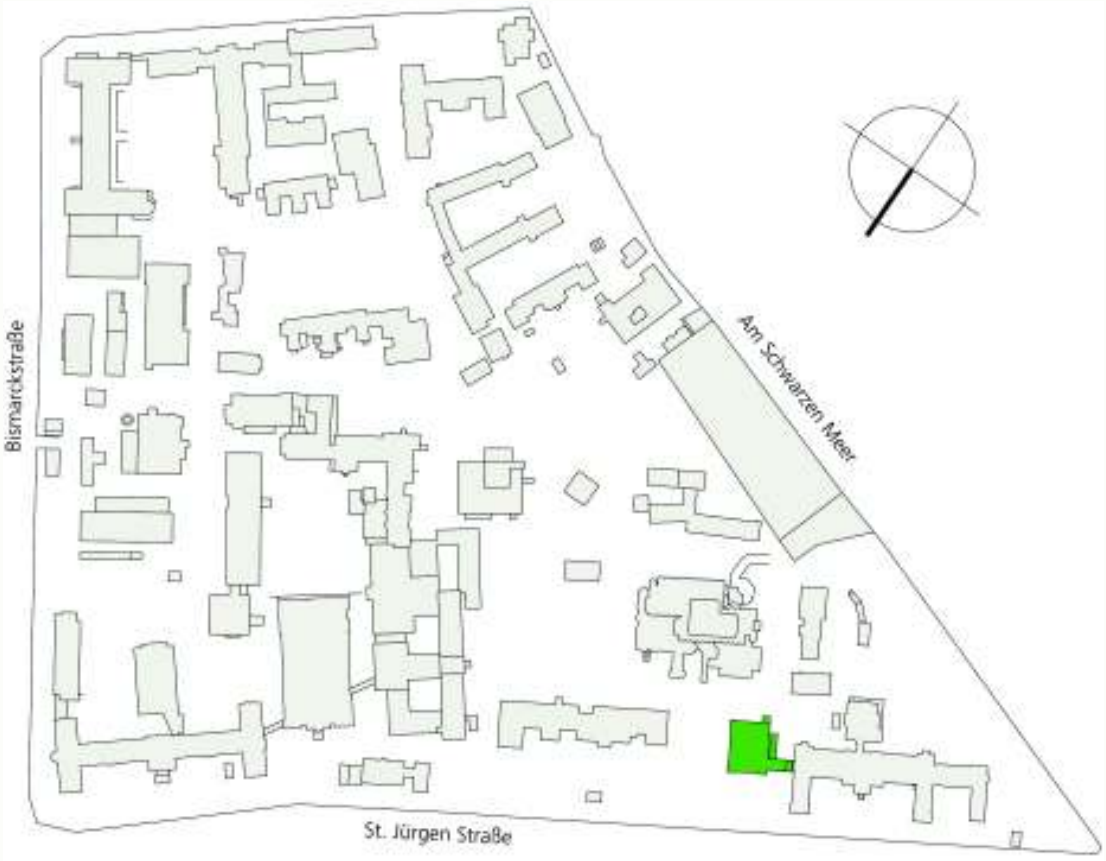

Gebäude 8a

Gebäude 8a

Gebäude 8a

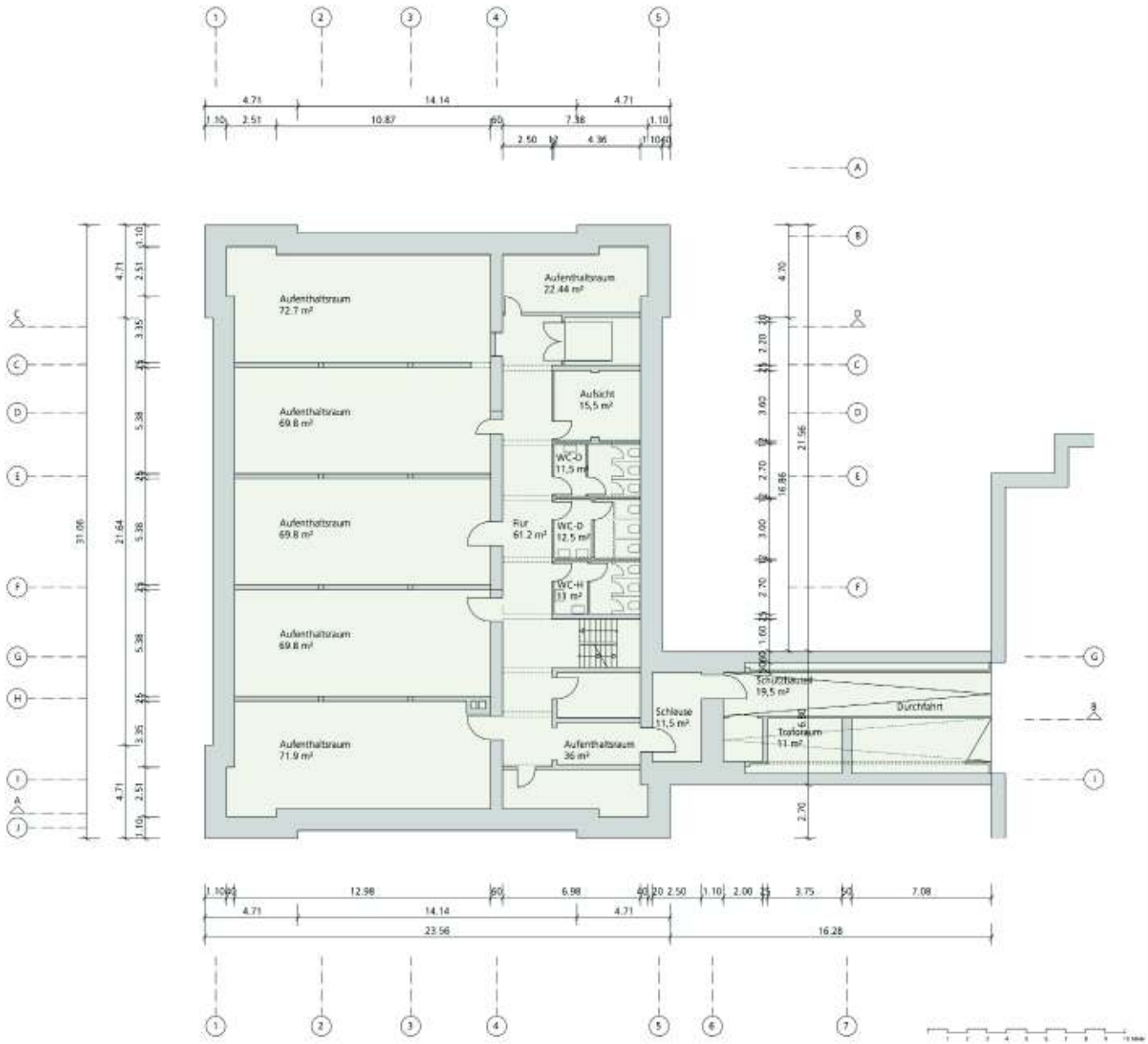

111215 500-8a-002

Legende Ausbauzustand:

- Rohbau
- 1950 oder älter
- 1980
- 1990
- 2000

VORABZUG

Bauherr: Grundstücksentwicklung
Klinikum Bremen Mitte GmbH & Co. KG
Ansgaritorstraße 2
28195 Bremen

Maßnahme: Bestandserfassung

Objekt: Gebäude 8A
Bunker Chirurgie

Planungsstand: Bestandserfassung

Planinhalt: **GRUNDRISS 1.OG**

Planung: Schulze Pampus Architekten BDA
Obernstraße 14 28195 Bremen
T. 0421/415024 F. 0421/413471
info@schulze-pampus.de

Maßstab	1:200	Blattgröße	420 x 297mm
Datum	15.12.2011	Plan-Nr.	500-08a-002

Gebäude 8

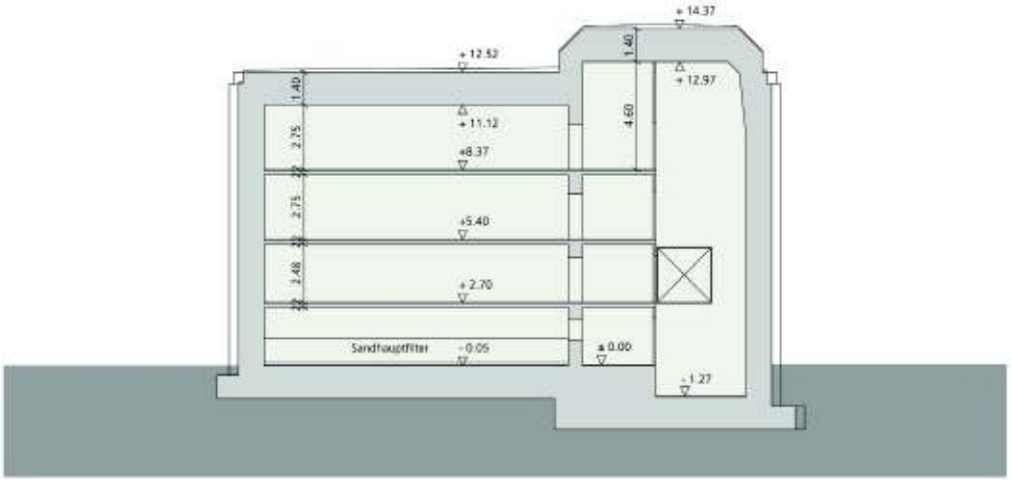

Schnitt C-D

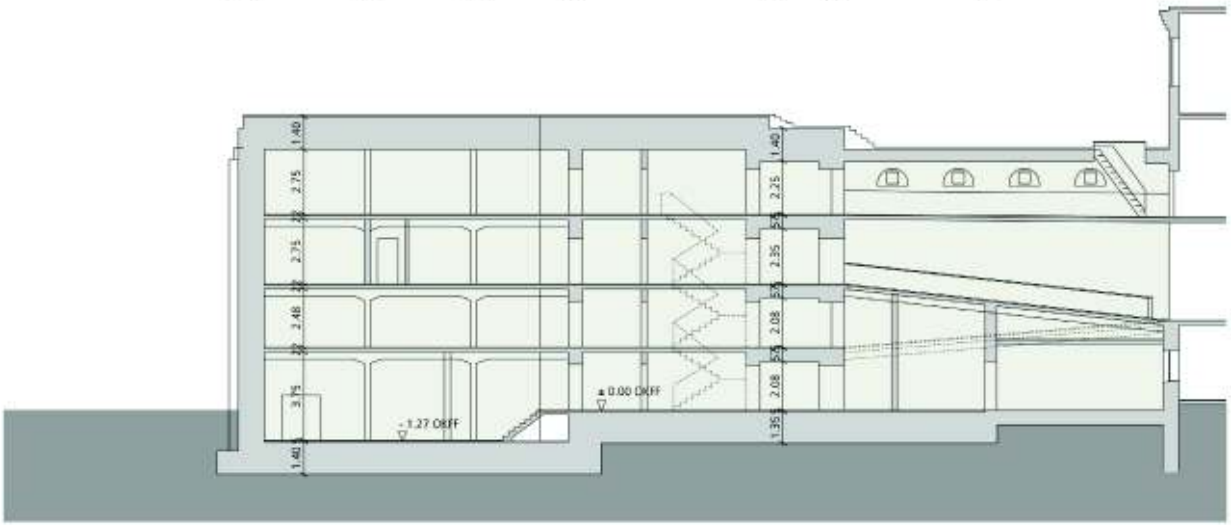

Schnitt A-B

111215 500-08a-005

Legende Ausbauzustand:

- Rohbau
- 1950 oder älter
- 1980
- 1990
- 2000

VORABZUG

Bauherr	Grundstücksentwicklung Klinikum Bremen Mitte GmbH & Co. KG Ansgaritorstraße 2 28195 Bremen
Maßnahme	Bestandserfassung
Objekt	Gebäude 8A Bunker Chirurgie
Planungsstand	Bestandserfassung
Planinhalt	**Schnitte A-B + C-D**
Planung	Schulze Pampus Architekten BDA Obernstraße 14 28195 Bremen T. 0421/415024 F. 0421/413471 info@schulze-pampus.de
Maßstab	1:200
Datum	15.12.2011
Plan-Nr.	500-08a-005

Gebäude 8a

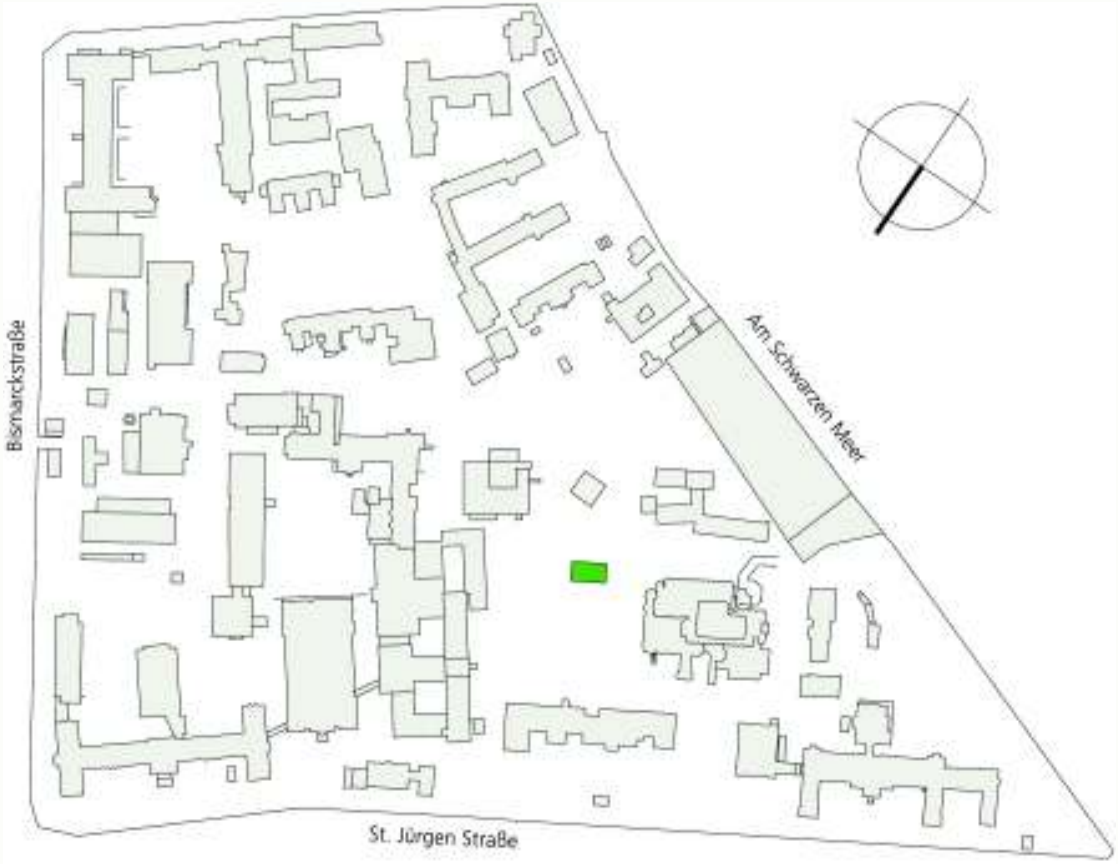

Gebäude 11

Gebäude 11

Gebäude 11

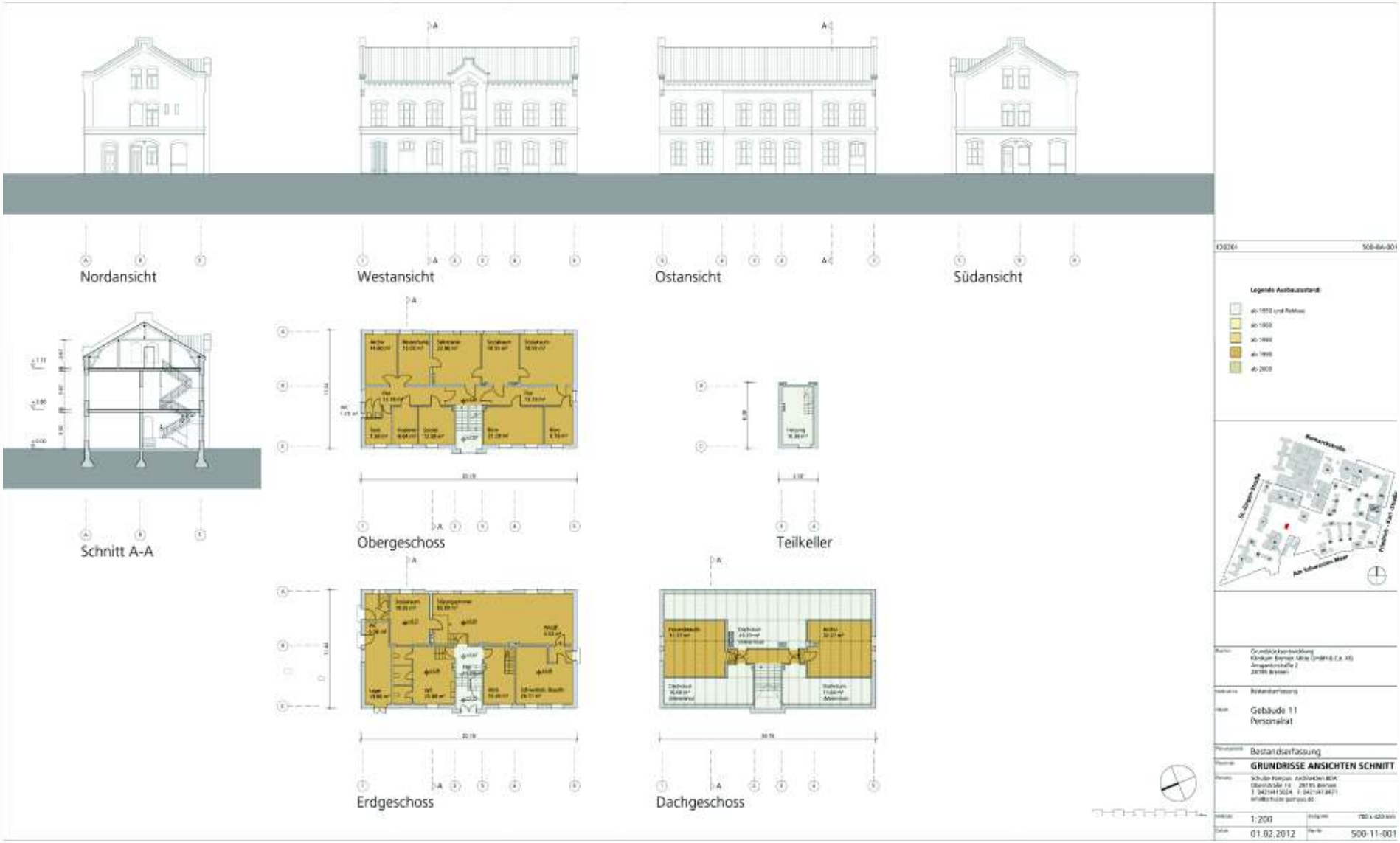
Nordansicht
Westansicht
Ostansicht
Südansicht
Schnitt A-A
Obergeschoss
Teilkeller
Erdgeschoss
Dachgeschoss
Legende Ausbauzustand
Gebäude 11
Personalrat
Bestandserfassung
GRUNDRISSE ANSICHTEN SCHNITT
1:200
01.02.2012
500-11-001

Gebäude 11

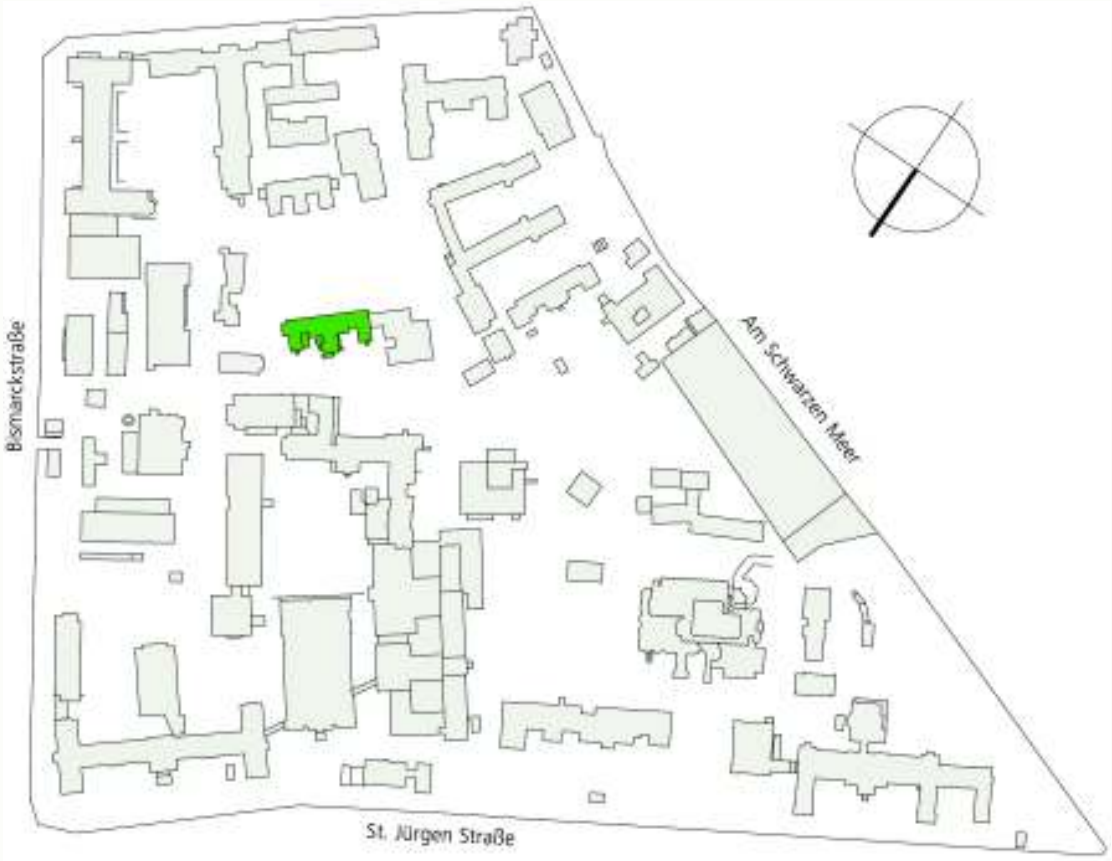

Gebäude 30

Gebäude 30

Gebäude 30

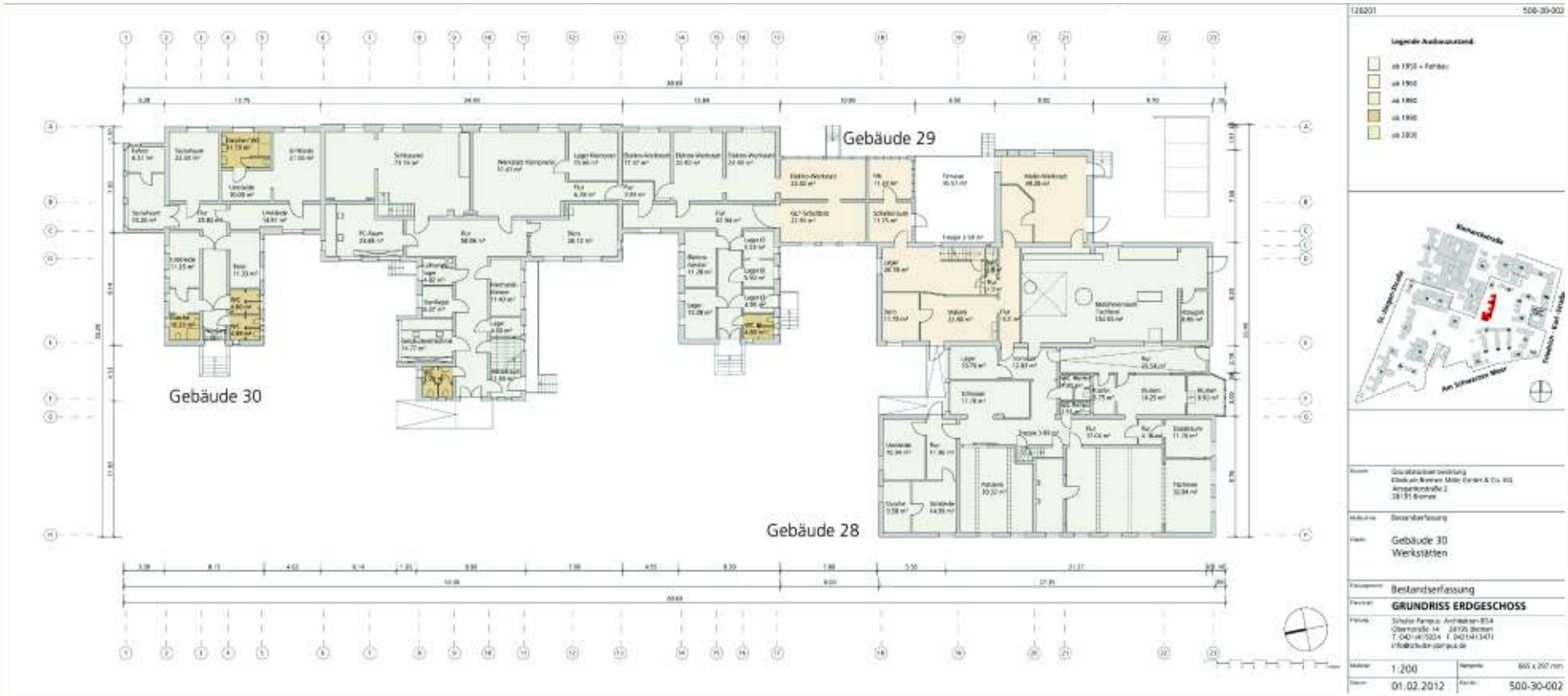
Gebäude 29
Gebäude 30
Gebäude 28
Legende Baujahrzustand
Bestandserfassung
Gebäude 30
Werkstätten
Bestandserfassung
GRUNDRISS ERDGESCHOSS
1:200
01.02.2012
500-30-002

Gebäude 30

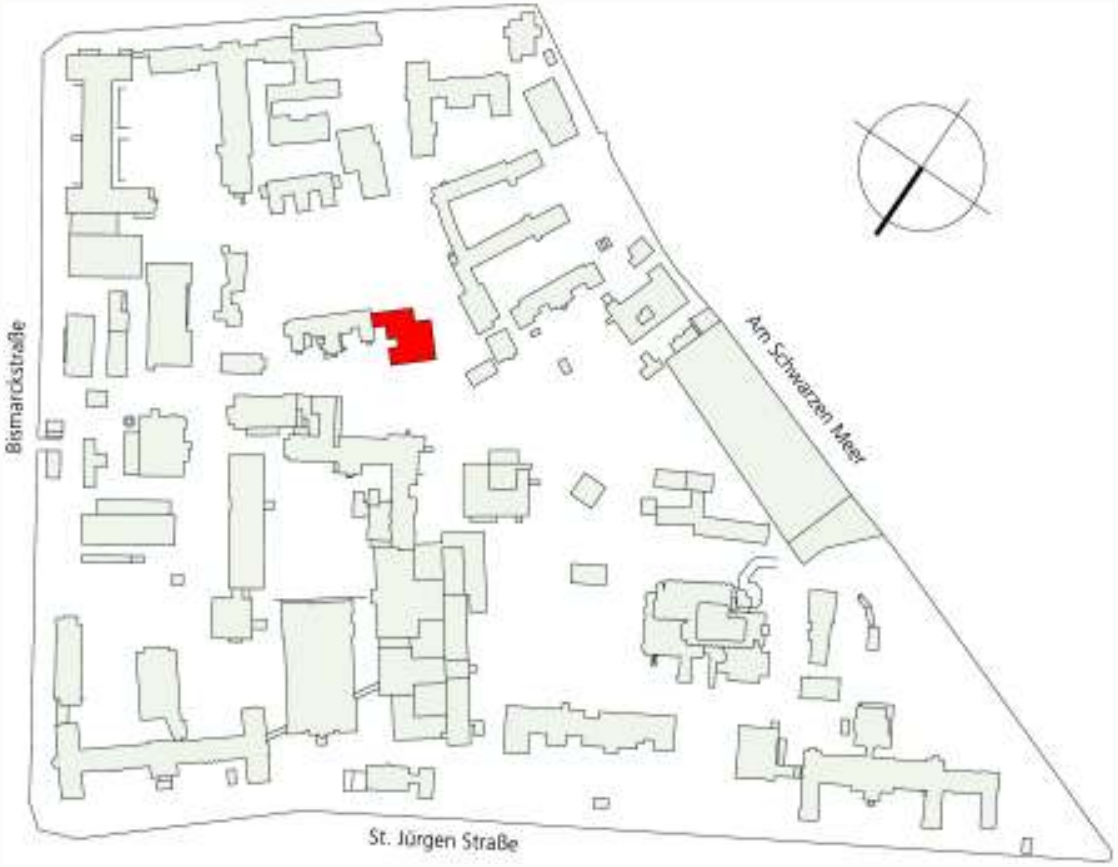

Gebäude 28+29

Gebäude 28+29

Gebäude 28+29

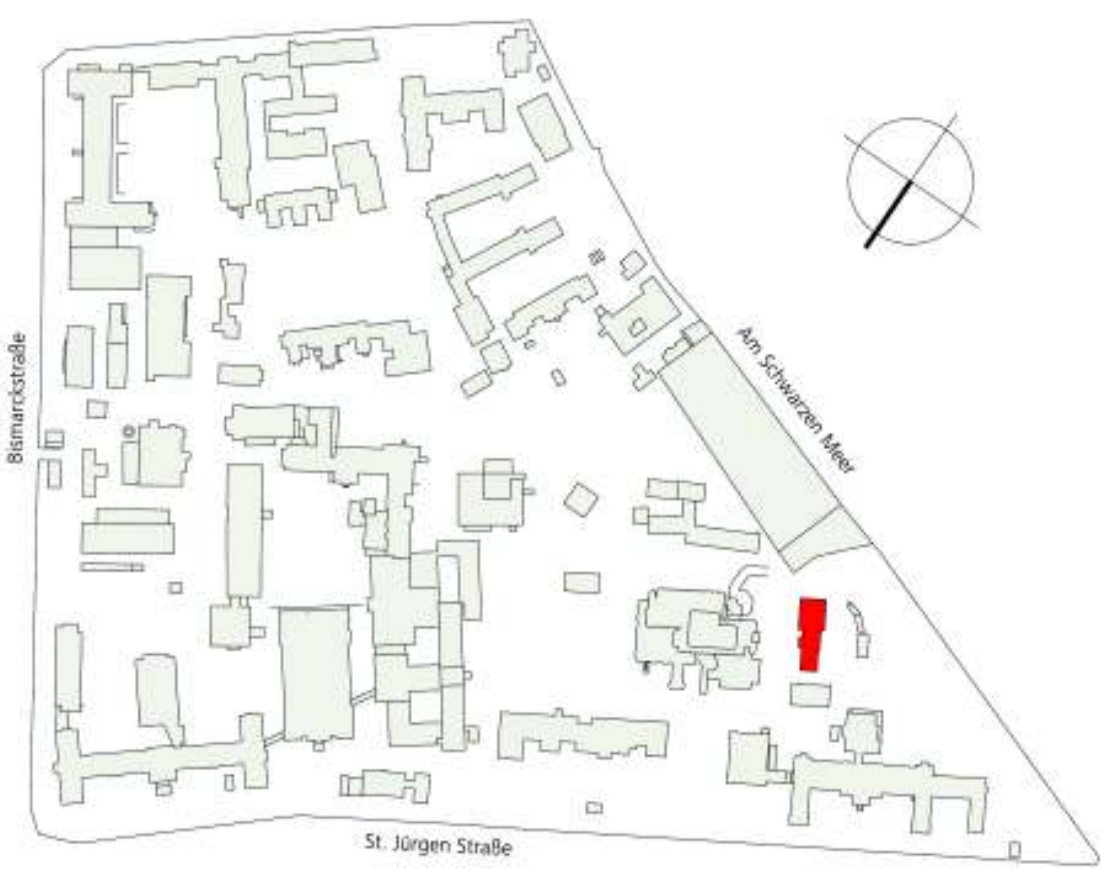

Gebäude 9

Gebäude 9

Gebäude 9

Gebäude 9

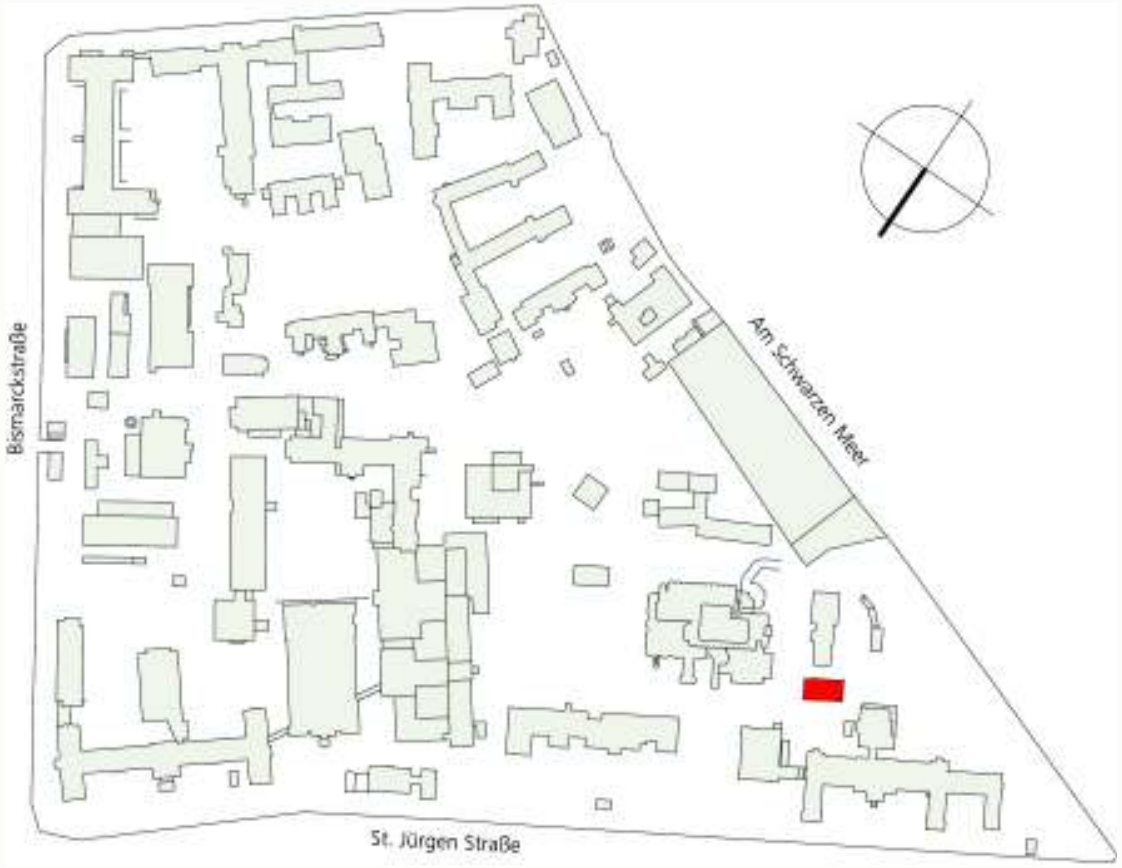

Gebäude 9a

Gebäude 9a

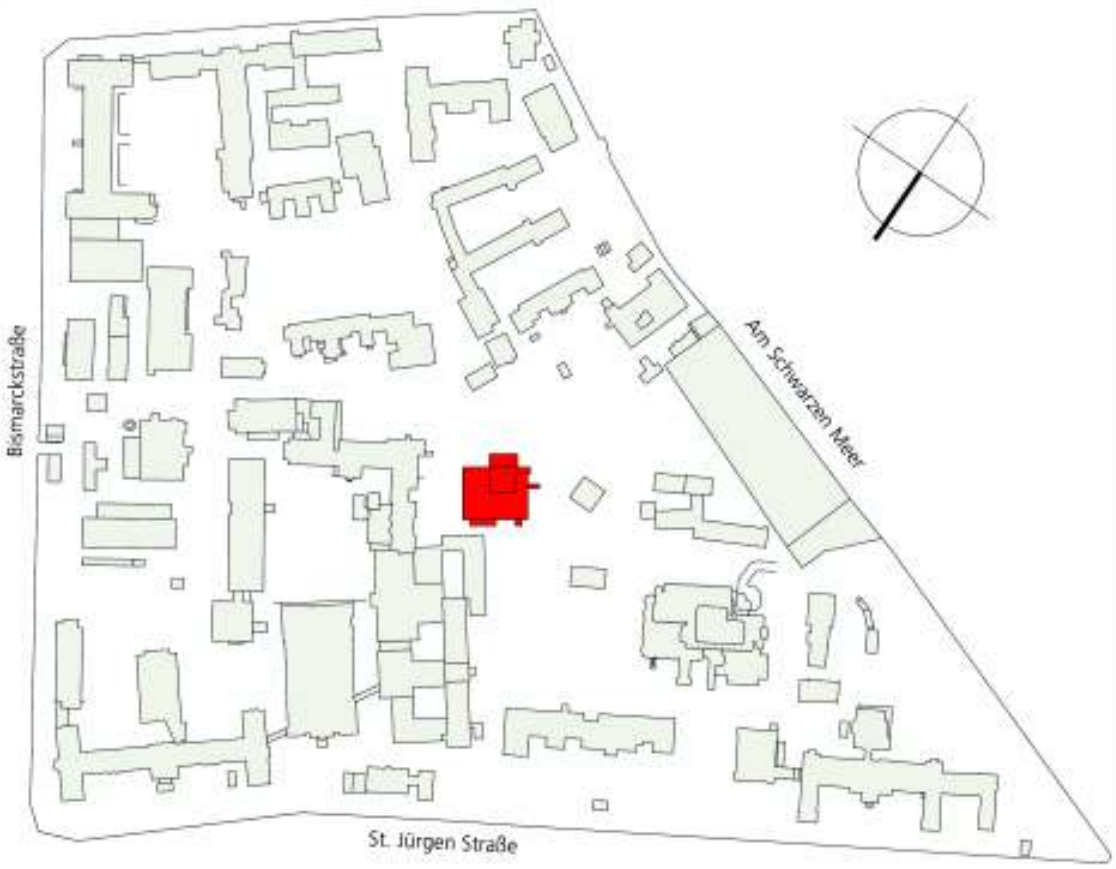

Gebäude 21

Gebäude 21

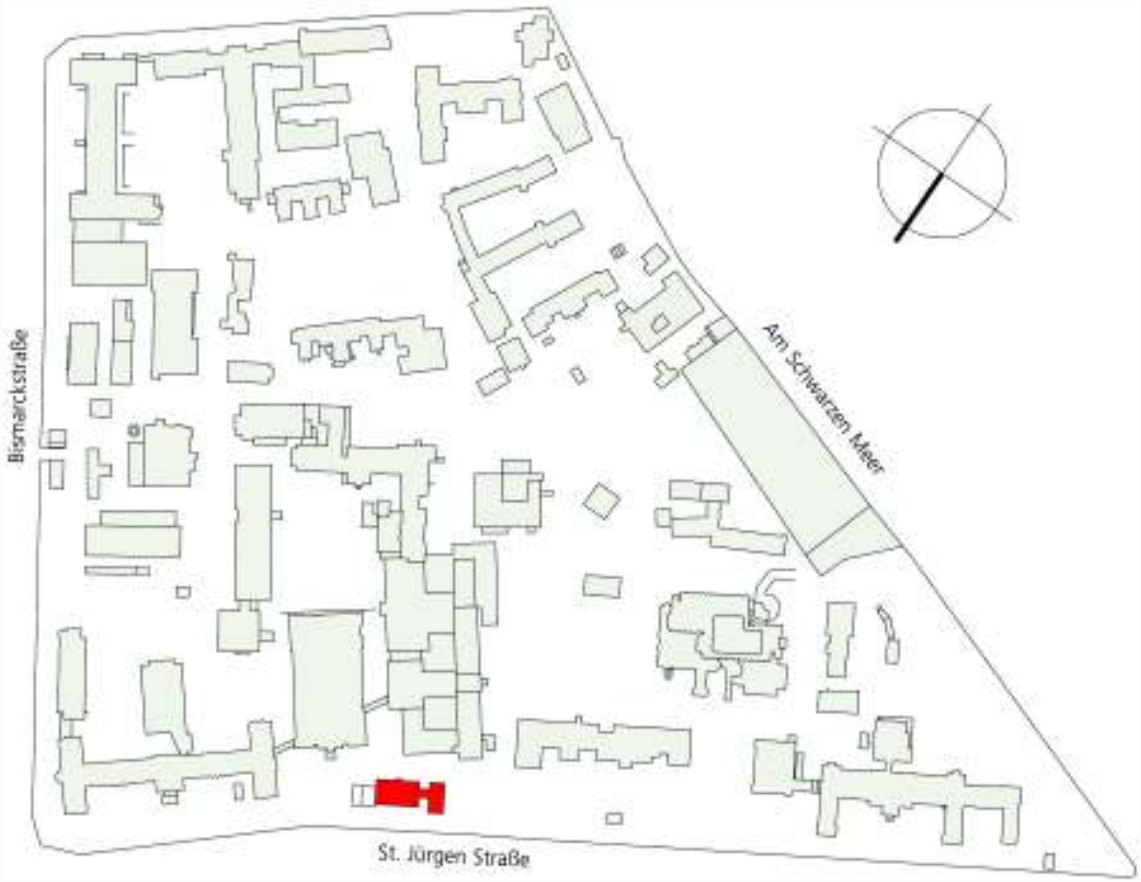

Gebäude 5

Gebäude 5

Gebäude 5

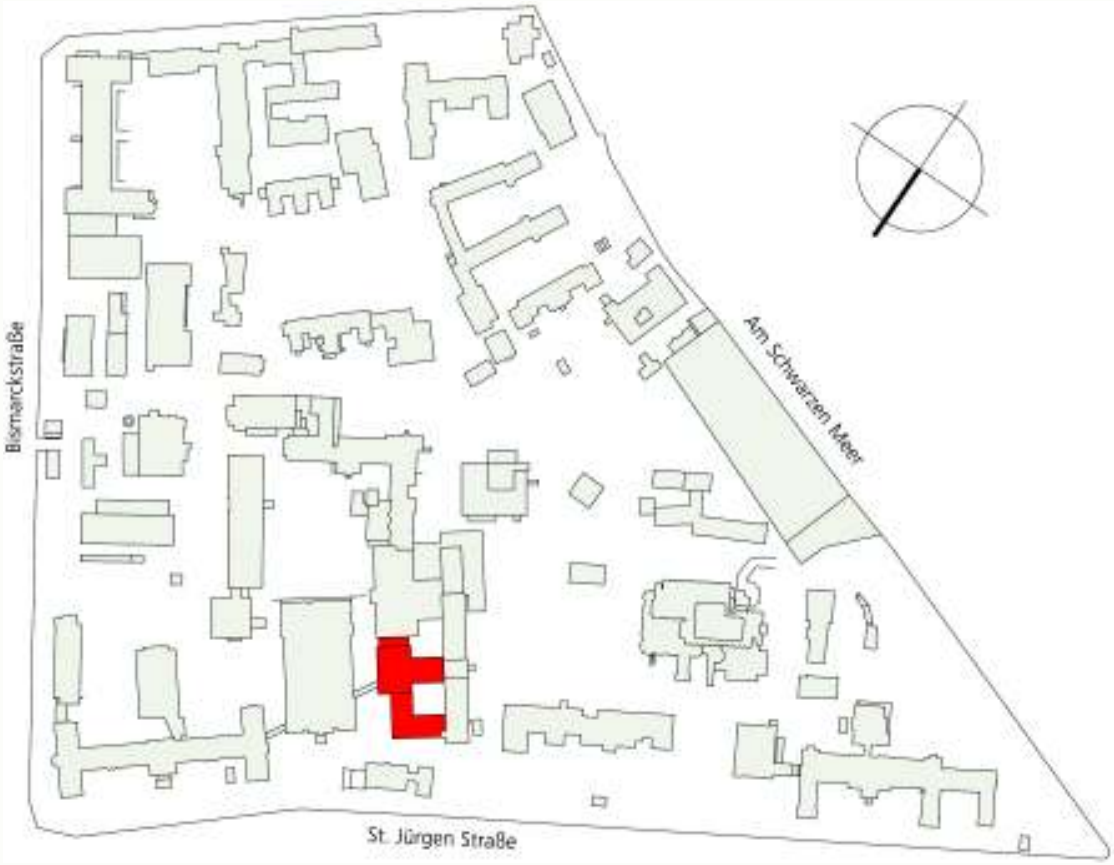

Gebäude 6

Gebäude 6

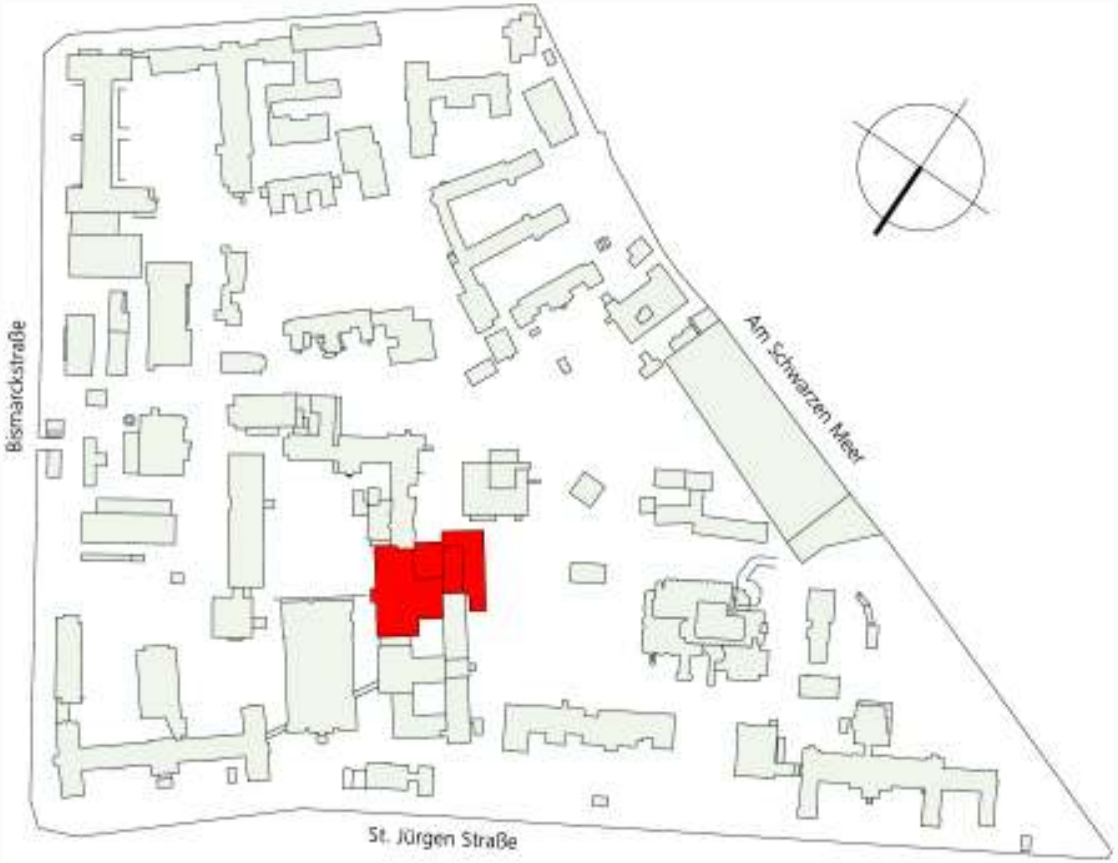

Gebäude 12

Gebäude 12

Gebäude 12

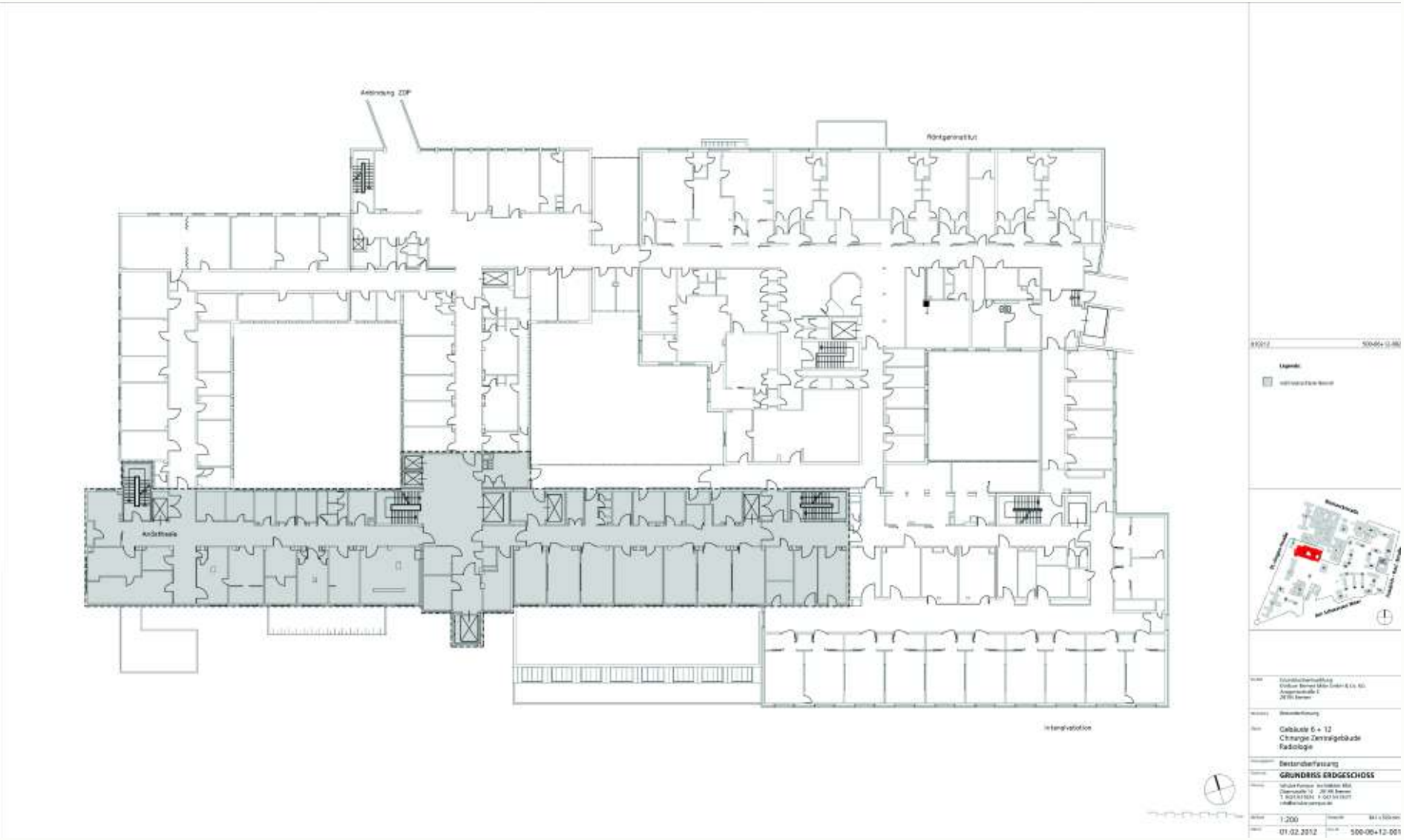
Anbindung ZOP
Röntgeninstitut
Anästhesie
Intensivstation
Gebäude 6 + 12
Chirurgie Zentralgebäude
Radiologie
GRUNDRISS ERDGESCHOSS
1:200
01.02.2012

Gebäude 6+12

WIR SCHAFFEN
RAUM FÜR IHRE
GESUNDHEIT
Hier entsteht
das neue Klinikum
Bremen-Mitte
30

Bettenhaus

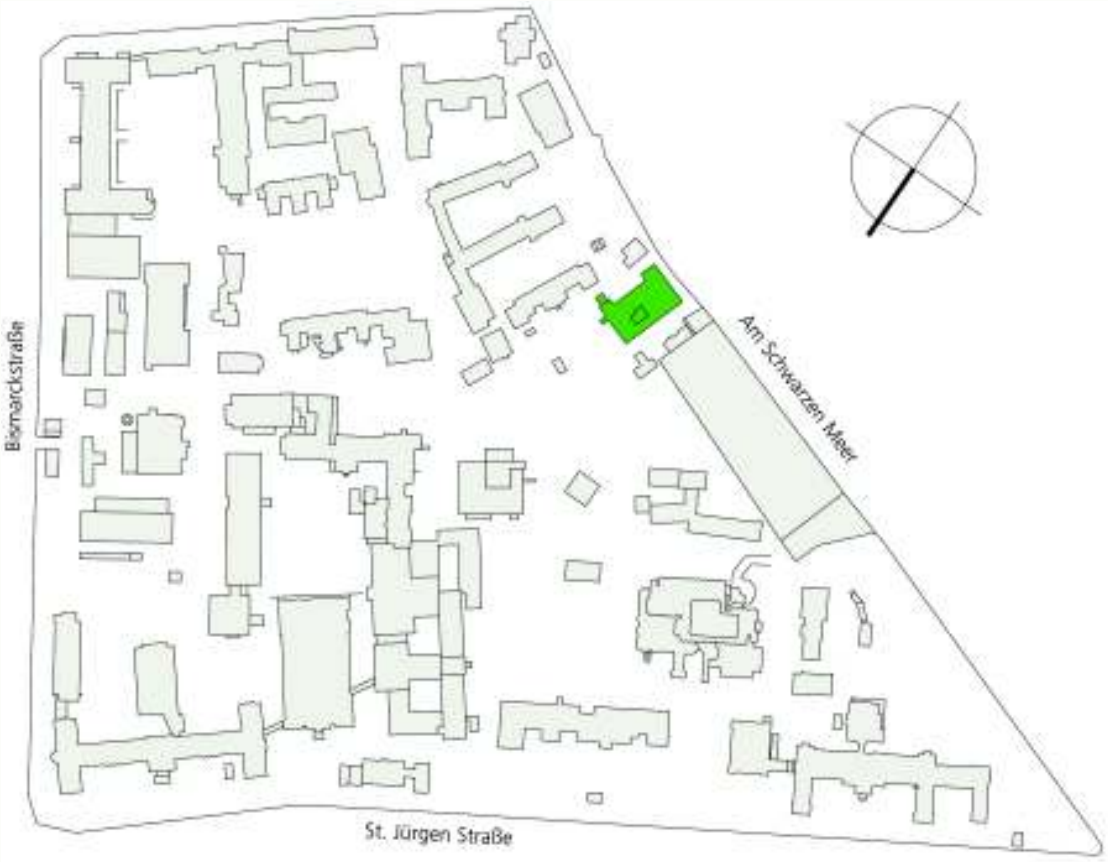

Gebäude 24

Gebäude 24

Gebäude 24

Gebäude 24

Gebäude 24

120201 500-24-001

Legende Ausbauzustand:

- ab 1950 + Rohbau
- ab 1960
- ab 1980
- ab 1990
- ab 2000

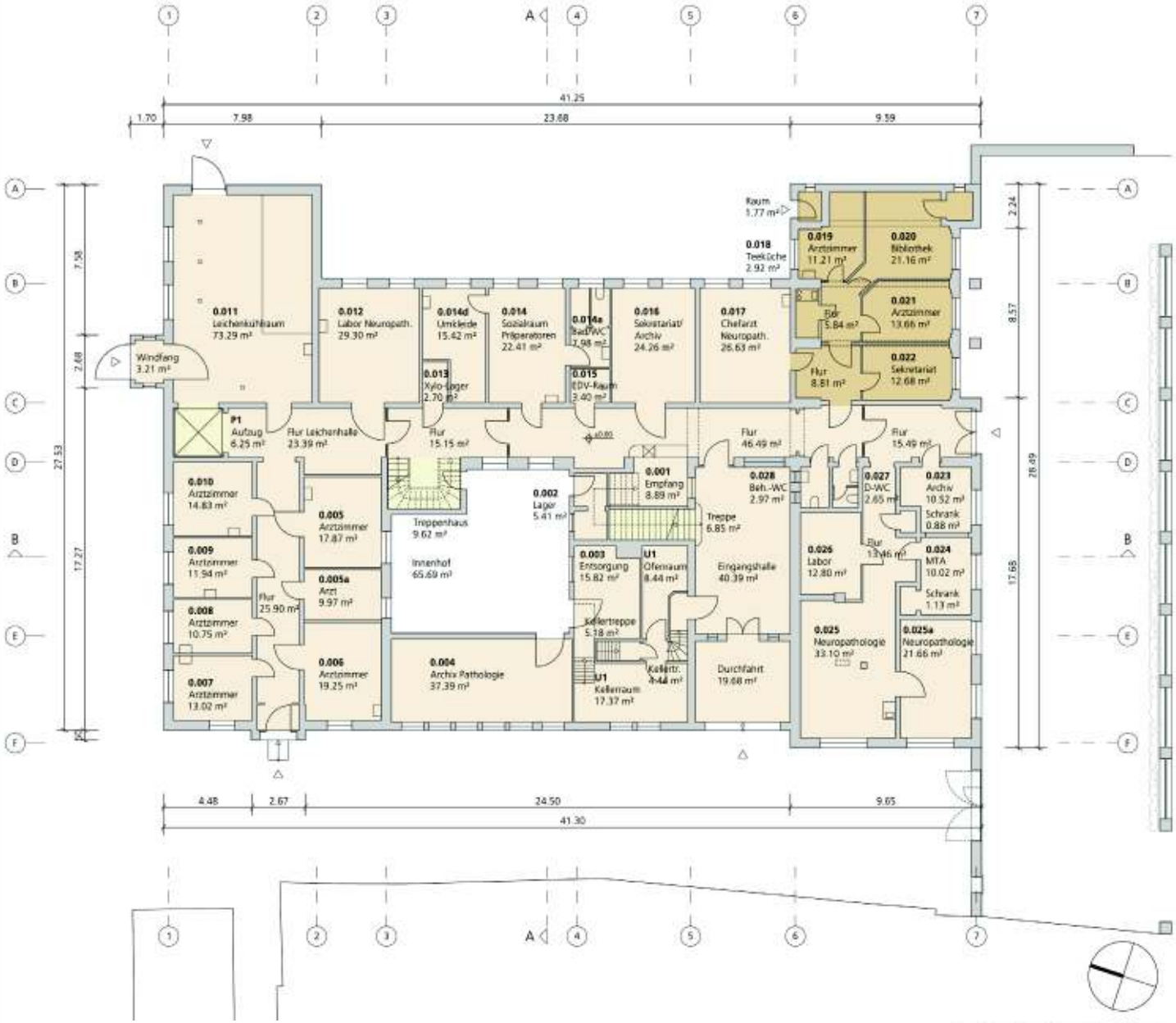

Bauherr: Grundstücksentwicklung
Klinikum Bremen Mitte GmbH & Co. KG
Ansgaritorstraße 2
28195 Bremen

Maßnahme: Bestandserfassung

Objekt: Gebäude 24
Pathologie

Planungsstand: Bestandserfassung

Planinhalt: **GRUNDRISS EG**

Planung: Schulze Pampus Architekten BDA
Obernstraße 14 28195 Bremen
T. 0421/415024 F. 0421/413471
info@schulze-pampus.de

Maßstab:	1:200	Blattgröße:	420 x 297 mm
Datum:	01.02.2012	Plan-Nr.:	500-24-001

Gebäude 24

BESTANDSERFASSUNG HULSBERGQUARTIER **LAGEPLAN M 1:2000** **SCHULZE PAMPUS ARCHITEKTEN BDA**